

- PROJEKTOWANE WEJŚCIE  
PROJEKTOWANE PRZEJŚCIA/OTWARCIA  
PROJEKTOWANE WYBURZENIA

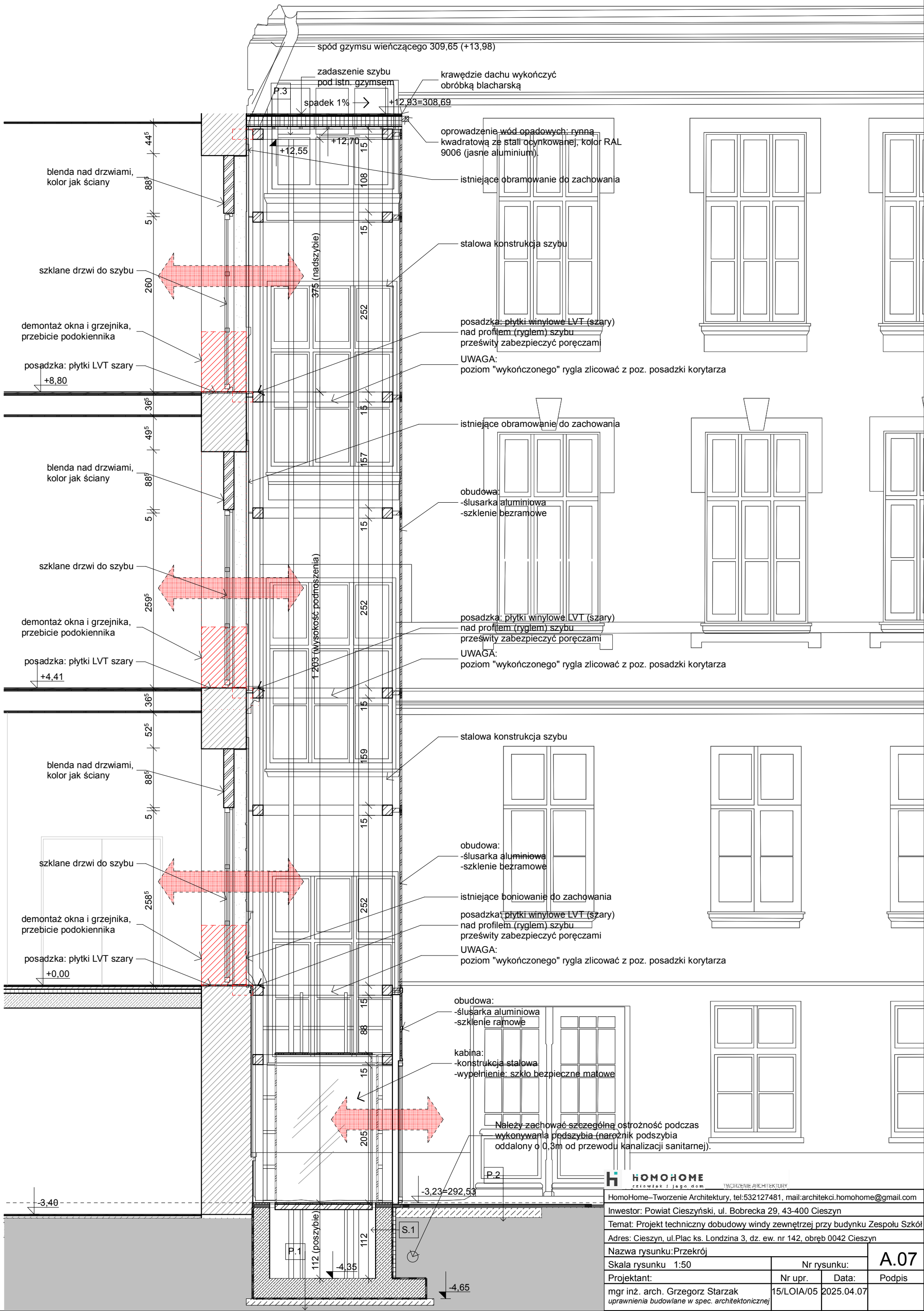

HOMOHOME człowiek i jego dom TWORZENIE ARCHITEKTURY			
HomoHome-Tworzenie Architektury, tel:532127481, mail:architektci.homohome@gmail.com			
Inwestor: Powiat Cieszyński, ul. Bobrecka 29, 43-400 Cieszyń			
Temat: Projekt techniczny dobudowy windy zewnętrznej przy budynku Zespołu Szkół			
Adres: Cieszyń, ul. Plac ks. Londzina 3, dz. ew. nr 142, obręb 0042 Cieszyń			
Nazwa rysunku: Przekrój			
Skala rysunku: 1:50	Nr rysunku:		A.07
Projektant:	Nr upr.	Data:	Podpis
mgr inż. arch. Grzegorz Starzak uprawnienia budowlane w spec. architektonicznej	15/LOIA/05	2025.04.07	